

**ESQUADRIAS - PORTAS**

UN	ITEM	DESCRIÇÃO	LARGURA	ALTURA	MATERIAL
5	PA2	PORTA DE ABRIR COM TELA - 1 FOLHA	0,700	2,100	ALUMÍNIO
5	PA3	PORTA DE ABRIR - 1 FOLHA	0,700	2,100	ALUMÍNIO
3	PA3A	PORTA CORRER - 1 FOLHA	0,700	2,100	MADEIRA
20	PM2	PORTA DE ABRIR - 1 FOLHA	0,900	2,100	MADEIRA
2	PM2A	PORTA CORRER - 1 FOLHA	0,900	2,100	MADEIRA
1	PM4	PORTA CORRER - 1 FOLHA	0,900	2,100	MADEIRA
3	PNE	PORTA DE ABRIR PNE - 1 FOLHA	0,900	2,100	MADEIRA
1	PV1	PORTA CORRER - 4 FOLHAS	3,000	2,500	VIDRO
41	PV2	PORTA DE CORRER EM VIDRO - 2 FOLHAS	2,000	2,100	VIDRO

**ESQUADRIAS - JANELAS**

UN	ITEM	DESCRIÇÃO	LARGURA	ALTURA	PEITORIL
16	J1	JANELA CORRER - 2 FOLHAS VIDRO	1,500	1,100	1,100
1	J1A	JANELA FIXA - 2 FOLHAS VIDRO	1,500	1,100	1,000
8	J2	JANELA CORRER - 2 FOLHAS VIDRO	0,700	0,600	1,600
1	J2A	JANELA FIXA - 1 FOLHA	0,700	0,600	1,600
1	J3	PORTA JANELA DE ABRIR VENEZIANA	0,800	0,800	0,150
4	J4	PORTA JANELA DE ABRIR VENEZIANA	0,500	0,500	<varia>
1	J5	PORTA JANELA DE ABRIR VENEZIANA	0,700	2,100	0,000

- VERIFICAR PONTOS DE AR COMPRIMIDO, VÁCUO CLÍNICO E DEMAIS PONTOS NO PROJETO DA VIGILÂNCIA SANITÁRIA E AS INSTALAÇÕES ELÉTRICAS E HIDROSSANITÁRIAS NOS PROJETOS COMPLEMENTARES EM ANEXO.  
 - VERIFICAR SISTEMA DE CLIMATIZAÇÃO, EXAUSTÃO E VENTILAÇÃO NO PROJETO DA VIGILÂNCIA SANITÁRIA EM ANEXO.  
 - VERIFICAR ACESSIBILIDADE (BARRAS) E ACESSÓRIOS (LIXEIRA, SABONETEIRA, DISPENSER) DOS BANHEIROS E LAVABOS NO PROJETO DA VIGILÂNCIA SANITÁRIA EM ANEXO.

**NOTA 01**  
1 : 20

- PISOS**
- REVESTIMENTO CERÂMICO BRANCO 60X60CM ANTIDERRAPANTE DE PRIMEIRA QUALIDADE, ASSENTE COM ARGAMASSA DE CIMENTO-COLA E APLICAÇÃO DE REJUNTE IMPERMEÁVEL (EPOXI).
  - SOBRE CONTRAPISO DE CONCRETO, COLOCAÇÃO DE CERÂMICA NA COR BRANCA, COM DIMENSÕES DE 45X45CM.
  - PISO EM CIMENTO DESEMPENADO, LASTRO DE CONCRETO COM ACABAMENTO DE ARGAMASSA CBS - PREVER JUNTA DE DILATAÇÃO NO PISO EM QUADROS DE 2,00X 2,00M, REJUNTADO COM SELANTE TIPO MASTIQUE ELÁSTICO (CICAFLEX OU SIMILAR).

- PAREDES**
- PARDE EXTERNA: APLICAÇÃO DE REVESTIMENTO CERÂMICO (PASTILHA), COM DIMENSÕES 10X10CM, NA COR AZUL, ATÉ ALTURA DE 1,10M, ASSENTADOS SOBRE ALVENARIA. APLICAÇÃO EXTERNA DE TEXTURA ACRÍLICA, COR A DEFINIR, DA REFERÊNCIA CORAL OU SIMILAR, ACIMA DE PASTILHA, ATÉ O TETO.
  - COLOCAÇÃO DE AZULEJO COM ACABAMENTO ACETINADO, COM DIMENSÕES 20X20CM, NA COR BRANCA, NA ALTURA TOTAL ATÉ O TETO, ASSENTADOS SOBRE ALVENARIA.
  - APLICAÇÃO DE MASSA CORRIDA E PINTURA COM TINTA ACRÍLICA, COR A DEFINIR, DA REFERÊNCIA CORAL OU SIMILAR, COM RODAPE EM PASTILHA CERÂMICA 10X10CM, DO MESMO MATERIAL DO PISO E ONDE HOUVER PIAS E BANCADAS COLOCAÇÃO DE AZULEJOS CERÂMICOS COM ALTURA DE 50CM ACIMA DO SEU NÍVEL.
  - COLOCAÇÃO DE AZULEJO COM ACABAMENTO ACETINADO, COM DIMENSÕES 20X20CM, NA COR BRANCA, ACIMA DAS BANCADAS E PIAS EM QUADROS COM DIMENSÕES DE 60X60CM.

- TETO**
- LAJE, ESPESURA CONFORME PROJETO ESTRUTURAL, COM ALTURAS DETERMINADAS EM PROJETO E PINTADA COM TINTA EPOXI NA COR BRANCA.
  - LAJE, ESPESURA CONFORME PROJETO ESTRUTURAL, COM ALTURAS DETERMINADAS EM PROJETO E FORRO EM GESSO LAVÁVEL.

**NOTA 02**  
1 : 20

**PROJETO ARQUITETÔNICO**  
**CONSTRUÇÃO UNIDADE BÁSICA DE SAÚDE DO BAIRRO UNIÃO**

RUA PROFESSOR DANIEL MURARO | QUADRA 112 | LOTE 1A1A | BAIRRO UNIÃO | CÉU AZUL - PR

**APROVAÇÕES / OBSERVAÇÕES:**

ÁREA DO TERRENO:	ÁREA A CONSTRUIR:	ÁREA CONSTRUIDA E REGULADA:	ÁREA TOTAL:
1.099,26 m <sup>2</sup>	456,64 m <sup>2</sup>	-- m <sup>2</sup>	456,64 m <sup>2</sup>

LOCAÇÃO: R. PROFESSOR DANIEL MURARO

LOTE:	QUADRA:	BAIRRO:	CIDADE:
1A1A	112	UNIÃO	CÉU AZUL - PR

PROPRIETÁRIO: MUNICÍPIO DE CÉU AZUL  
 CNPJ: 76.206.473/0001-01

PROJETO: GIAN CARLOS BORTOLINI VALLI  
 ENGENHEIRO CIVIL CREA-PR 16375/D

ÁREA:	CONTEÚDO:	FORMATO:
456,64 m <sup>2</sup>	PLANTA BAIXA QUADRO DE ESQUADRIAS LEGENDA PISOS, PAREDES E TETO	A1

ESCALA: INDICADA

DATA: JULHO/2023

**1 / 06**

A APROVAÇÃO DO PRESENTE PROJETO PERANTE A PREFEITURA NÃO RECONHECE A PROPRIEDADE DO IMÓVEL.

1 PLANTA BAIXA DO PAVIMENTO TÉRREO  
1 : 50

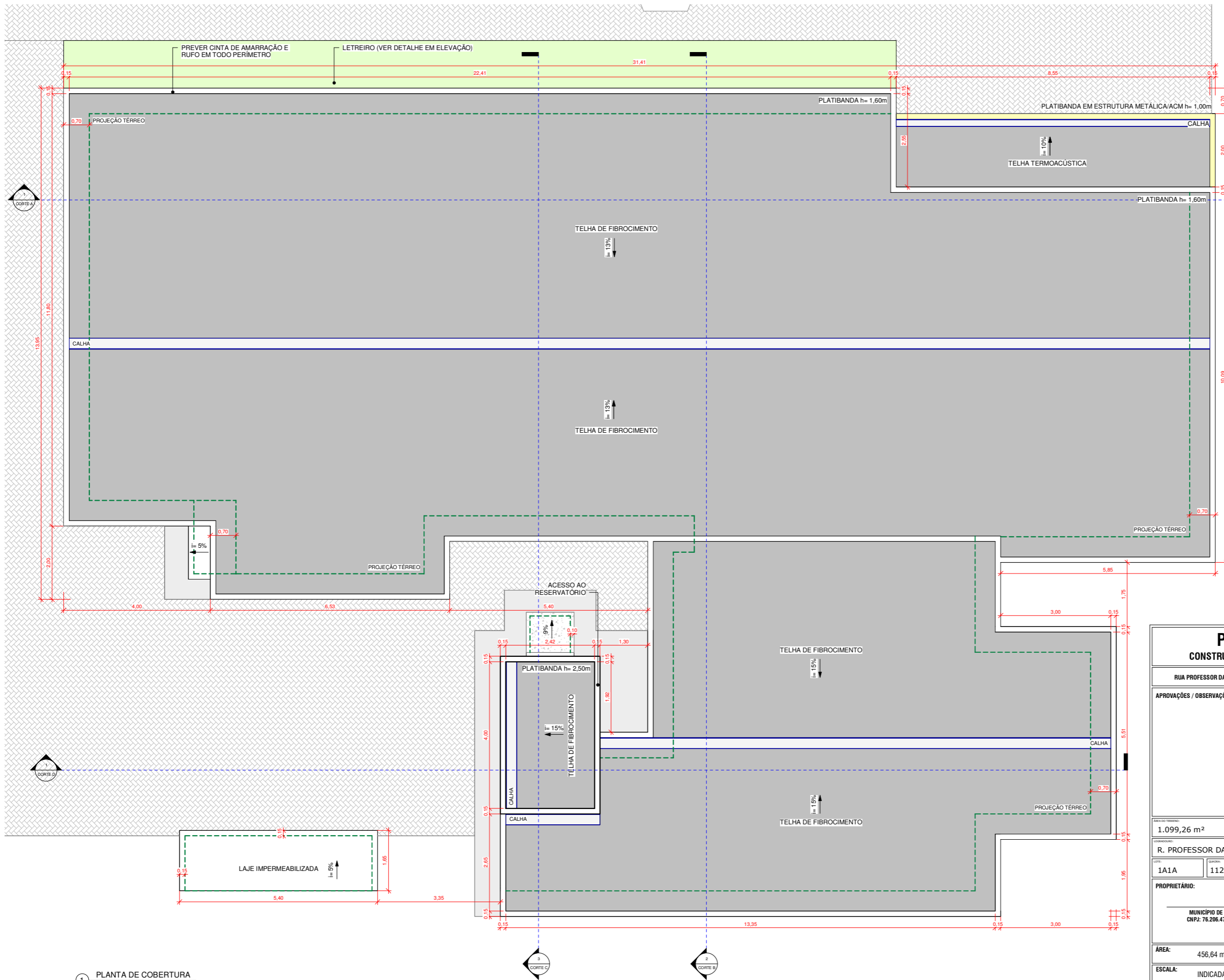

1 PLANTA DE COBERTURA  
1:50

### PROJETO ARQUITETÔNICO

#### CONSTRUÇÃO UNIDADE BÁSICA DE SAÚDE DO BAIRRO UNIÃO

RUA PROFESSOR DANIEL MURARO | QUADRA 112 | LOTE 1A1A | BAIRRO UNIÃO | CÉU AZUL-PR

**APROVAÇÕES / OBSERVAÇÕES:**

ÁREA DO TERRENO:	ÁREA A CONSTRUIR:	ÁREA CONSTRUIDA E REGULADORA:	ÁREA TOTAL:
1.099,26 m <sup>2</sup>	456,64 m <sup>2</sup>	-- m <sup>2</sup>	456,64 m <sup>2</sup>

ENDEREÇO: R. PROFESSOR DANIEL MURARO

LOTE:	QUADRA:	BAIRRO:	CIDADE:
1A1A	112	UNIÃO	CÉU AZUL - PR

PROPRIETÁRIO:	PROJETO:
MUNICÍPIO DE CÉU AZUL CNPJ: 76.206.473/0001-01	GIAN CARLOS BORTOLINI VALLI ENGENHEIRO CIVIL CREA-PR 163755/D

ÁREA: 456,64 m <sup>2</sup>	CONTEÚDO: PLANTA DE COBERTURA	FORMATO: A1
ESCALA: INDICADA		PRANCHA: 2 / 06
DATA: JULHO/2023		

A APROVAÇÃO DO PRESENTE PROJETO PERANTE A PREFEITURA NÃO RECONHECE A PROPRIEDADE DO IMÓVEL.

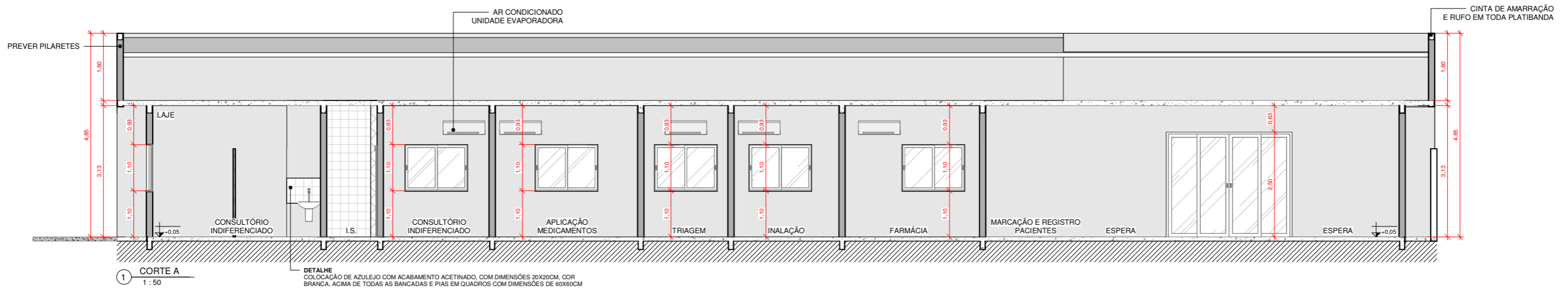

1 CORTE A  
1:50

DETALHE  
COLOCAÇÃO DE AZULEJO COM ACABAMENTO ACETINADO, COM DIMENSÕES 20X20CM, COR BRANCA, ACIMA DE TODAS AS BANCADAS E PIAS EM QUADROS COM DIMENSÕES DE 60X60CM

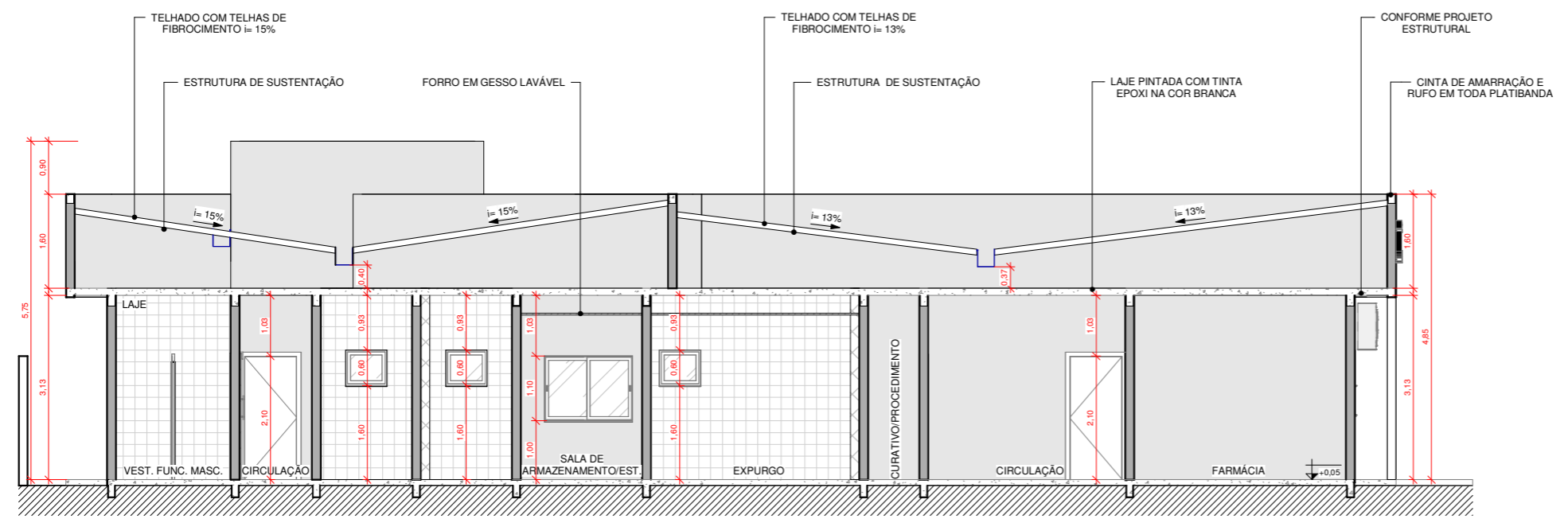

2 CORTE B  
1:50

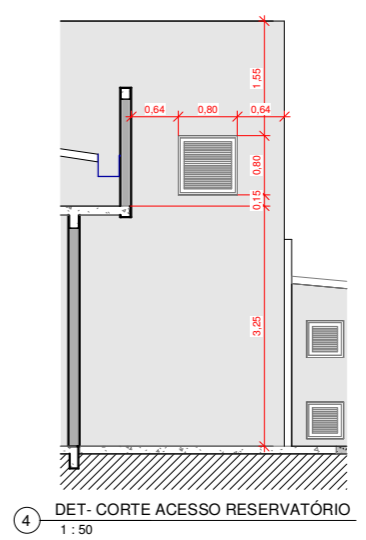

4 DET - CORTE ACESSO RESERVATÓRIO  
1:50



5 DET - VERGAS E CONTRAVERGAS  
1:50

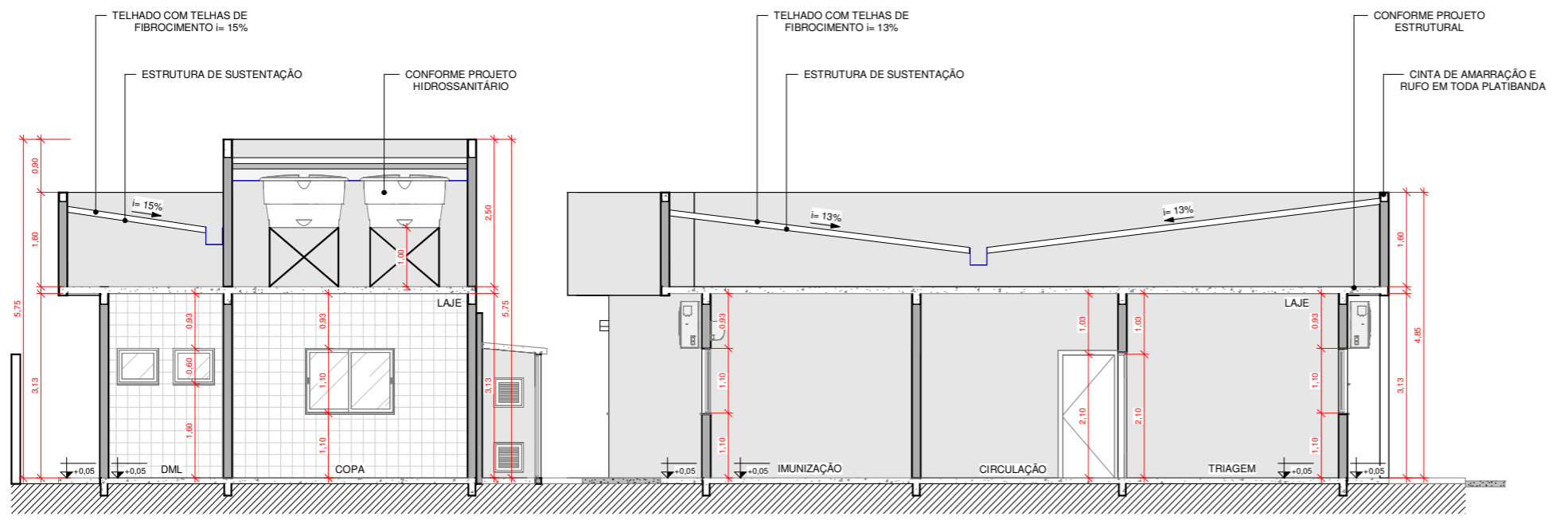

3 CORTE C  
1:50

PROJETO ARQUITETÔNICO			
CONSTRUÇÃO UNIDADE BÁSICA DE SAÚDE DO BAIRRO UNIÃO			
RUA PROFESSOR DANIEL MURARO   QUADRA 112   LOTE 1A1A   BAIRRO UNIÃO   CÉU AZUL-PR			
APROVAÇÕES / OBSERVAÇÕES:			
ÁREA TERRENO:	ÁREA CONSTRUIVA:	ÁREA CONSTRUIVA E REGULADORA:	ÁREA TOTAL:
1.099,26 m <sup>2</sup>	456,64 m <sup>2</sup>	-- m <sup>2</sup>	456,64 m <sup>2</sup>
LOCALIZAÇÃO:			
R. PROFESSOR DANIEL MURARO			
LOTE:	QUADRA:	BAIRRO:	CÉU AZUL - PR
1A1A	112	UNIÃO	
PROPRIETÁRIO:		PROJETO:	
MUNICÍPIO DE CÉU AZUL CNPJ: 76.206.473/0001-01		GIAN CARLOS BORTOLINI VALLI ENGENHEIRO CIVIL CREA-PR 163755/D	
ÁREA:	456,64 m <sup>2</sup>	CONTEÚDO:	FORMATO: A1
ESCALA:	INDICADA	CORTES	PRANCHA:
DATA:	JULHO/2023		3 / 06
A APROVAÇÃO DO PRESENTE PROJETO PERANTE A PREFEITURA NÃO RECONHECE A PROPRIEDADE DO IMÓVEL.			



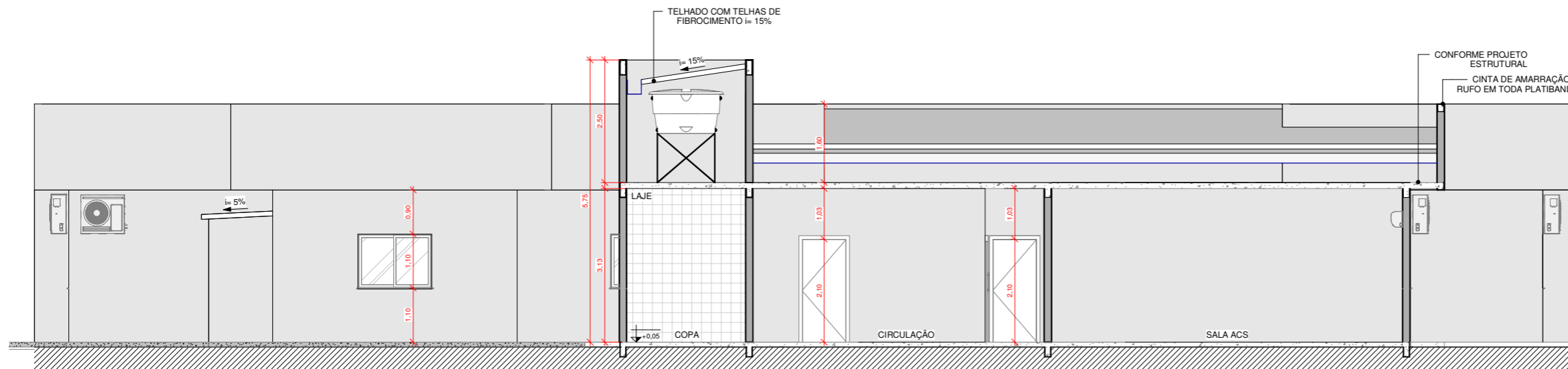

1 CORTE D  
1 : 50

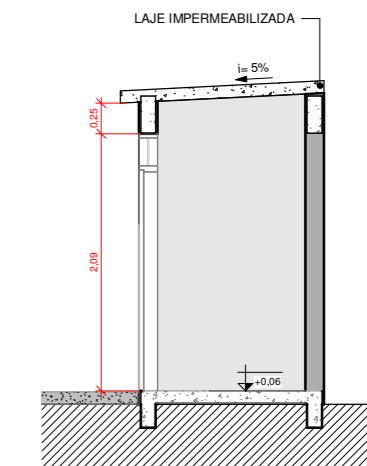

6 DET. CORTE A - ABRIGO  
1 : 30

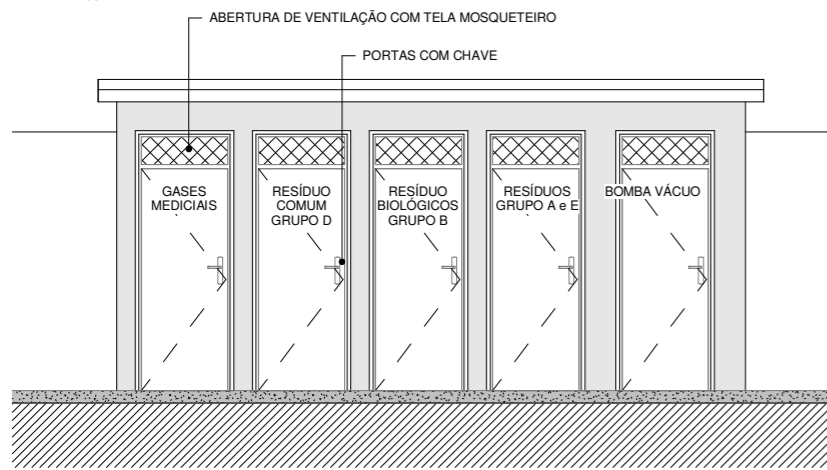

2 DETALHE ELEVÇÃO - ABRIGO RESÍDUOS  
1 : 30

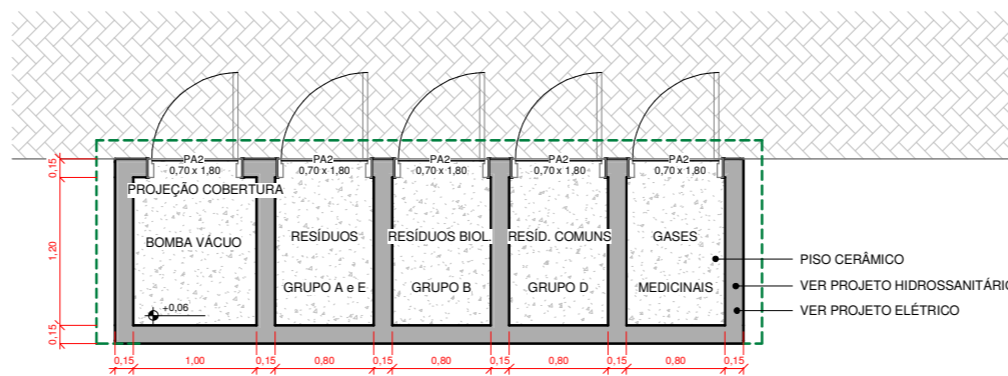

OBS.: VER PROJETO VISA  
3 DETALHE PLANTA - ABRIGO RESÍDUOS  
1 : 30

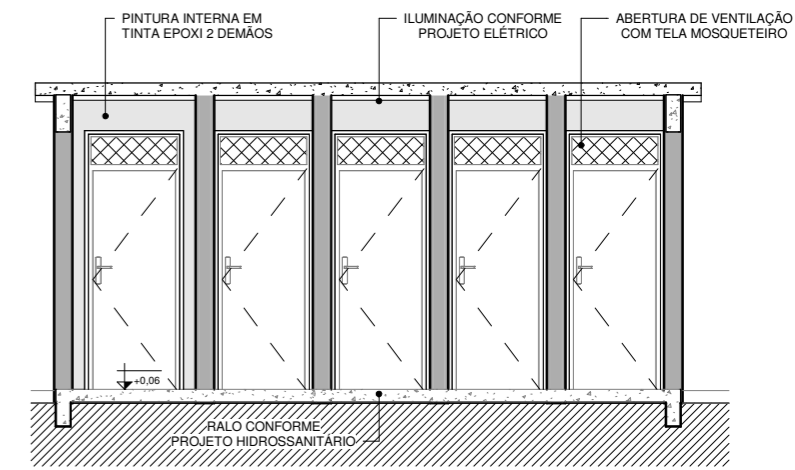

5 DET. CORTE B - ABRIGO  
1 : 30

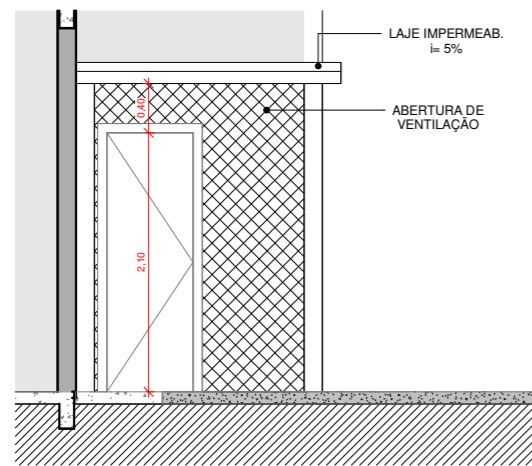

4 DETALHE ELEVÇÃO - COMPRESSOR  
1 : 30

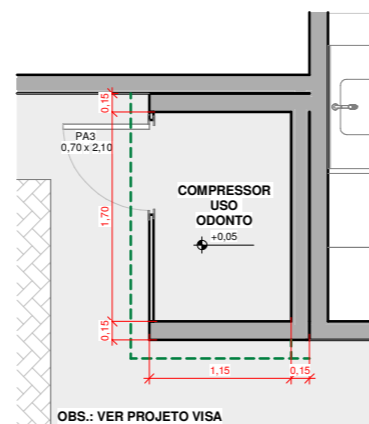

OBS.: VER PROJETO VISA  
7 DETALHE PLANTA - ABRIGO COMPRESSOR  
1 : 30

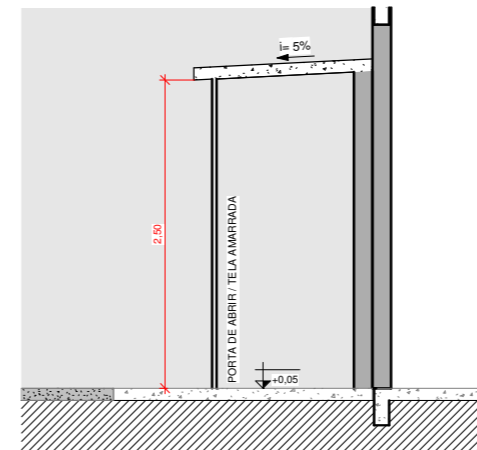

8 DET. CORTE A - COMPRESSOR  
1 : 30

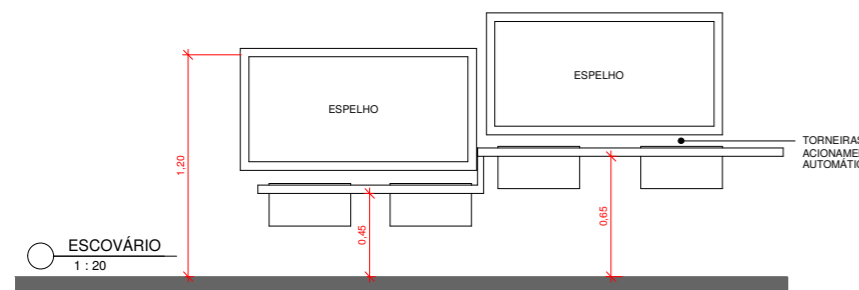

ESCOVÁRIO  
1 : 20

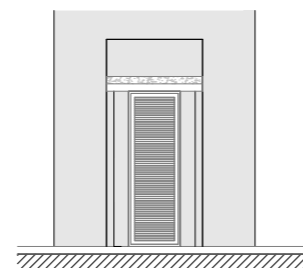

10 DETALHE ELEVÇÃO - GLP  
1 : 50

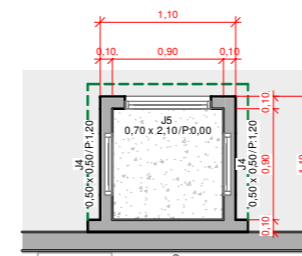

OBS.: VER PROJETO PREV. INCÊNDIO  
9 DETALHE PLANTA - GLP  
1 : 30

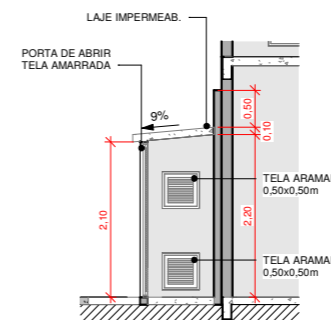

11 DET. CORTE A - GLP  
1 : 50

PROJETO ARQUITETÔNICO			
CONSTRUÇÃO UNIDADE BÁSICA DE SAÚDE DO BAIRRO UNIÃO			
RUA PROFESSOR DANIEL MURARO   QUADRA 112   LOTE 1A1A   BAIRRO UNIÃO   CÉU AZUL-PR			
APROVAÇÕES / OBSERVAÇÕES:			
ÁREA DO TERRENO:	ÁREA A CONSTRUIR:	ÁREA CONSTRUIDA E REGULADA:	ÁREA TOTAL:
1.099,26 m <sup>2</sup>	456,64 m <sup>2</sup>	-- m <sup>2</sup>	456,64 m <sup>2</sup>
LDB/ANEXO:			
R. PROFESSOR DANIEL MURARO			
LOTE:	QUADRA:	BAIRRO:	CIDADE:
1A1A	112	UNIÃO	CÉU AZUL - PR
PROPRIETÁRIO:		PROJETO:	
MUNICÍPIO DE CÉU AZUL CNPJ: 76.206.473/0001-01		GIAN CARLOS BORTOLINI VALLI ENGENHEIRO CIVIL CREA-PR 163755/D	
ÁREA:	456,64 m <sup>2</sup>	CONTEÚDO:	FORMATO:
ESCALA:	INDICADA	CORTES DETALHES	A1
DATA:	JULHO/2023		PRANCHA:
			4 / 06
A APROVAÇÃO DO PRESENTE PROJETO PERANTE A PREFEITURA NÃO RECONHECE A PROPRIEDADE DO IMÓVEL.			

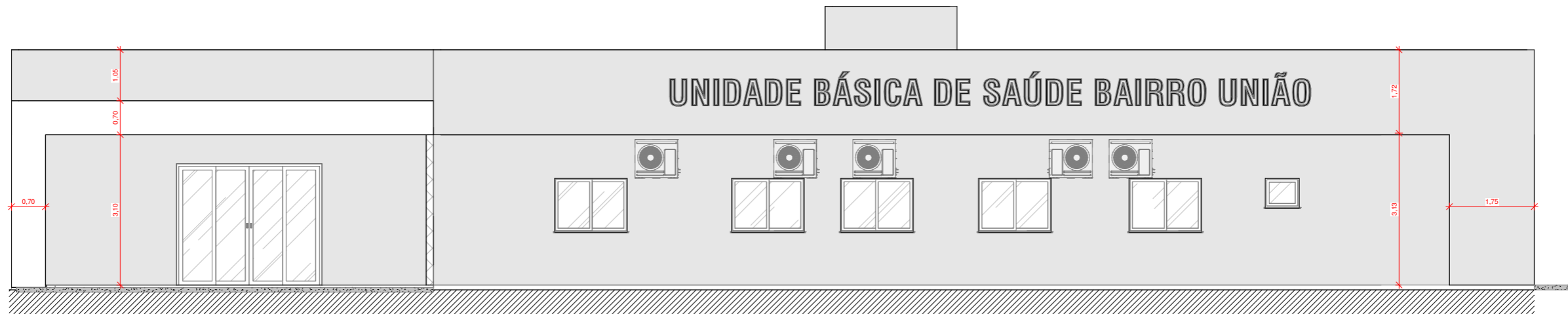

1 ELEVÇÃO FRONTAL  
1 : 50

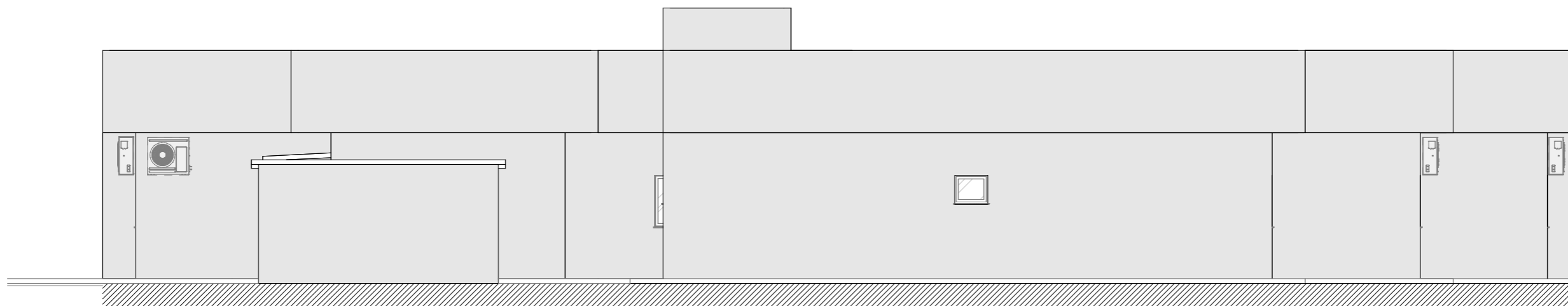

2 ELEVÇÃO FUNDOS  
1 : 50

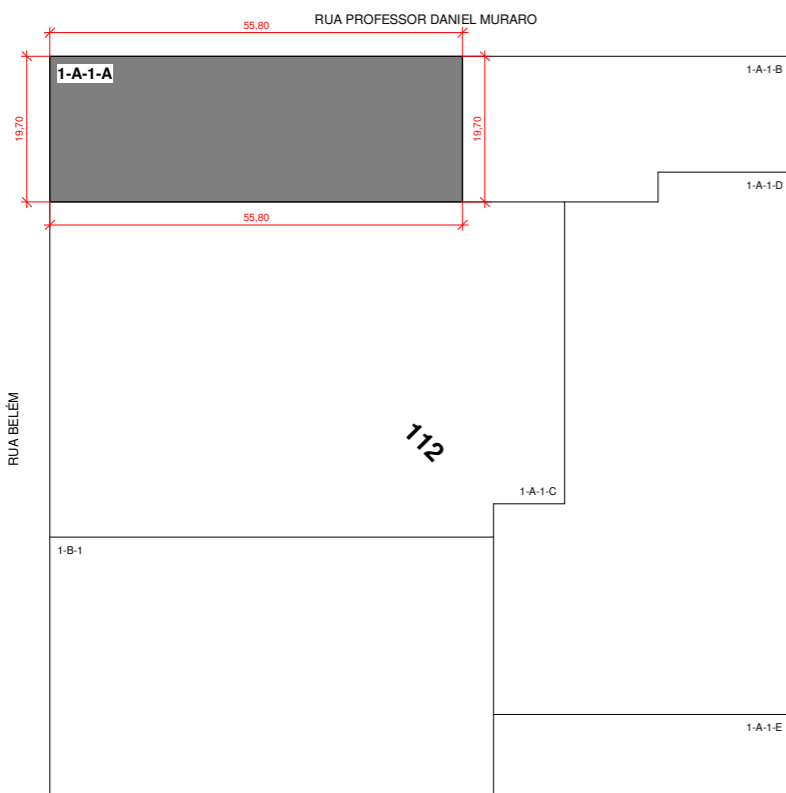

3 PLANTA DE LOCALIZAO  
1 : 500

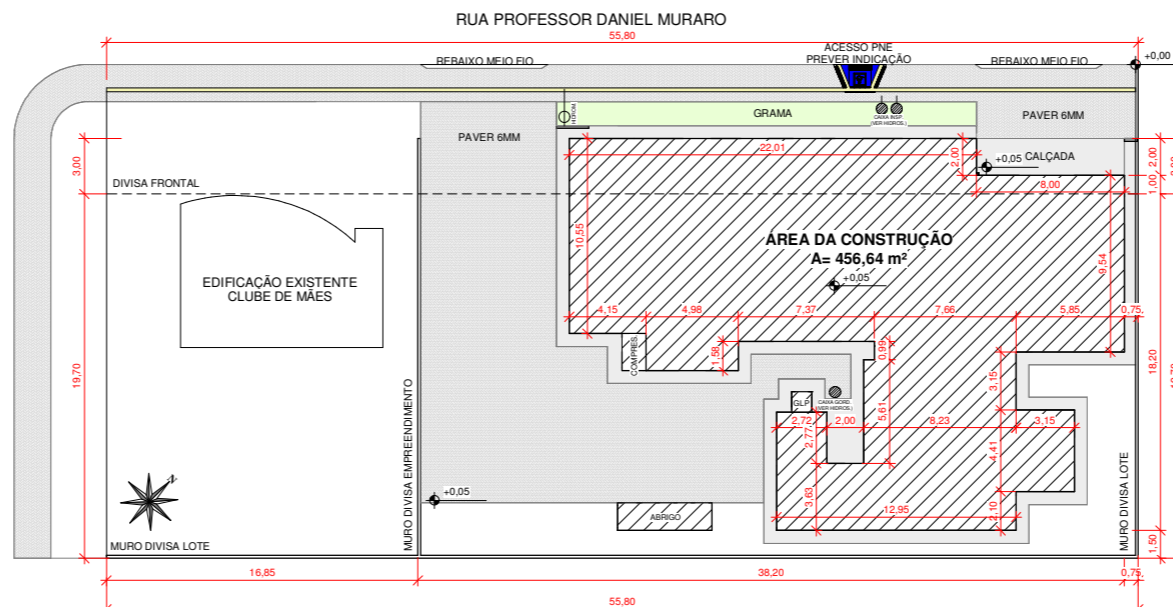

4 IMPLANTAO  
1 : 200

PROJETO ARQUITETÔNICO			
CONSTRUÇÃO UNIDADE BÁSICA DE SAÚDE DO BAIRRO UNIÃO			
RUA PROFESSOR DANIEL MURARO   QUADRA 112   LOTE 1A1A   BAIRRO UNIÃO   CÉU AZUL-PR			
APROVAÇÕES / OBSERVAÇÕES:			
ÁREA DO TERRENO:	ÁREA A CONSTRUIR:	ÁREA CONSTRUÍDA E REGULADORA:	ÁREA TOTAL:
1.099,26 m <sup>2</sup>	456,64 m <sup>2</sup>	-- m <sup>2</sup>	456,64 m <sup>2</sup>
LDBANUNDO: R. PROFESSOR DANIEL MURARO			
LOTE:	QUADRA:	BAIRRO:	CIDADE:
1A1A	112	UNIÃO	CÉU AZUL - PR
PROPRIETÁRIO:	PROJETO:		
MUNICÍPIO DE CÉU AZUL CNPJ: 76.206.473/0001-01	GIAN CARLOS BORTOLINI VALLI ENGENHEIRO CIVIL CREA-PR 163755/D		
ÁREA:	CONTEÚDO:	FORMATO:	
456,64 m <sup>2</sup>	ELEVÇÕES LOCALIZAÇÃO IMPLANTAO	A1	
ESCALA:	PRANCHA:		
INDICADA	5 / 06		
DATA:			
JULHO/2023			
A APROVAÇÃO DO PRESENTE PROJETO PERANTE A PREFEITURA NÃO RECONHECE A PROPRIEDADE DO IMÓVEL.			



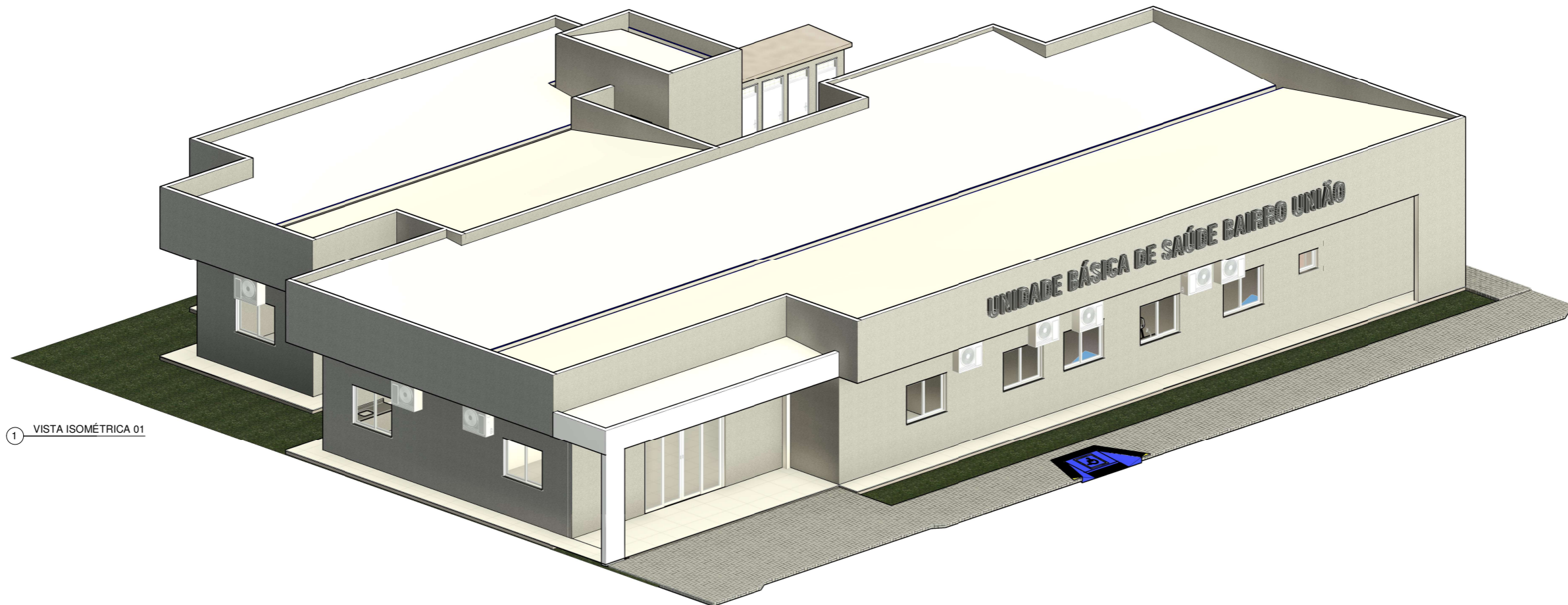

1 VISTA ISOMÉTRICA 01

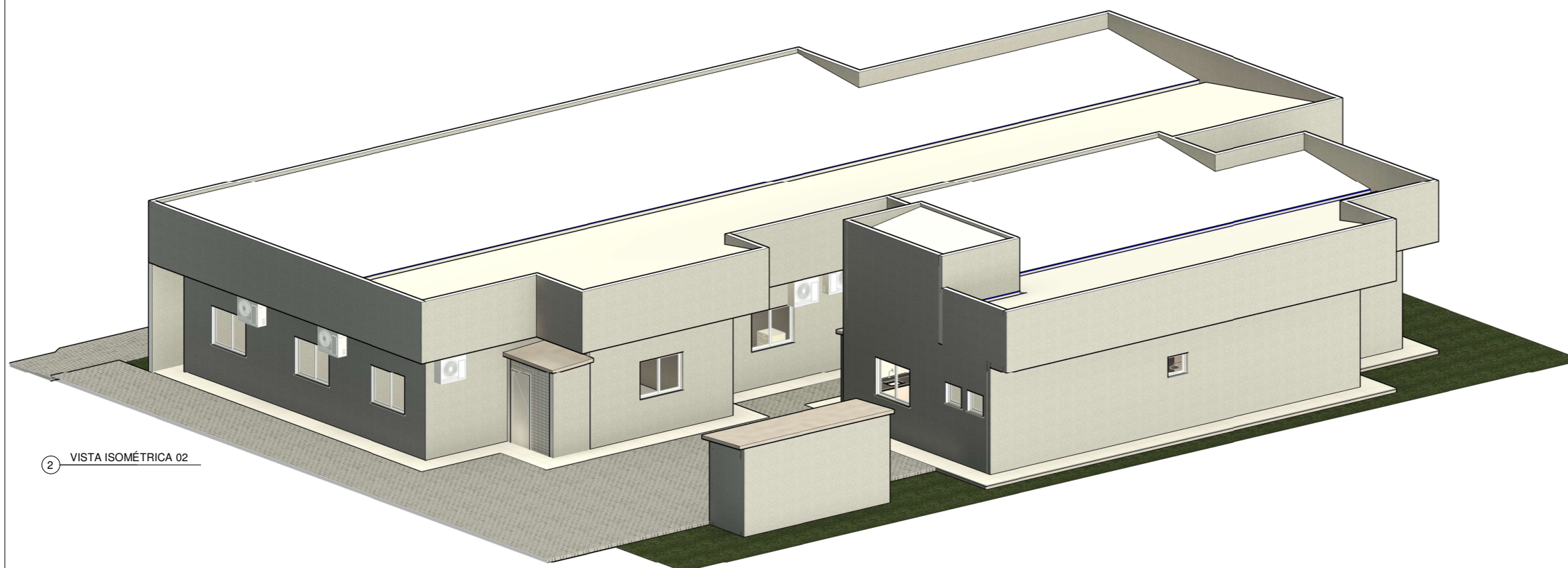

2 VISTA ISOMÉTRICA 02

PROJETO ARQUITETÔNICO			
CONSTRUÇÃO UNIDADE BÁSICA DE SAÚDE DO BAIRRO UNIÃO			
RUA PROFESSOR DANIEL MURARO   QUADRA 112   LOTE 1A1A   BAIRRO UNIÃO   CÉU AZUL-PR			
APROVAÇÕES / OBSERVAÇÕES:			
ÁREA DO TERRENO:	ÁREA A CONSTRUIR:	ÁREA CONSTRUIDA E REGULADORA:	ÁREA TOTAL:
1.099,26 m <sup>2</sup>	456,64 m <sup>2</sup>	-- m <sup>2</sup>	456,64 m <sup>2</sup>
LOCALIZAÇÃO:			
R. PROFESSOR DANIEL MURARO			
LOTE:	QUADRA:	BARRIO:	CIDADE:
1A1A	112	UNIÃO	CÉU AZUL - PR
PROPRIETÁRIO:		PROJETO:	
MUNICÍPIO DE CÉU AZUL CNPJ: 76.206.473/0001-01		GIAN CARLOS BORTOLINI VALLI ENGENHEIRO CIVIL CREA-PR 163755/D	
ÁREA:	CONTEÚDO:	FORMATO:	
456,64 m <sup>2</sup>		A1	
ESCALA:		PRANCHA:	
INDICADA		6 / 06	
DATA:			
JULHO/2023			
A APROVAÇÃO DO PRESENTE PROJETO PERANTE A PREFEITURA NÃO RECONHECE A PROPRIEDADE DO IMÓVEL.			